

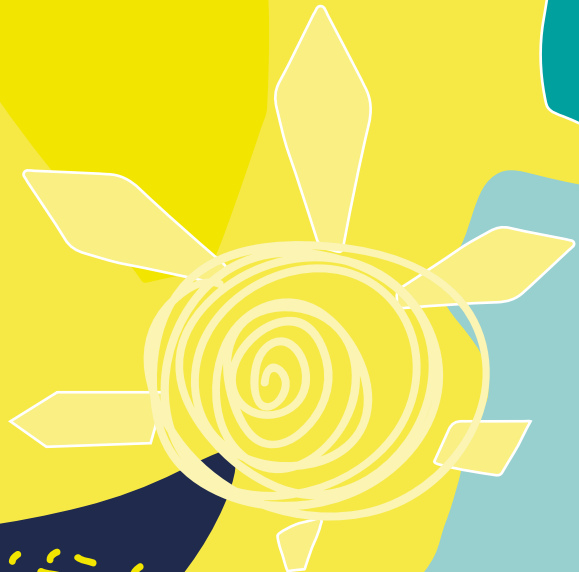

Fondazione CIF Formazione

**BILANCIO
SOCIALE
2023**

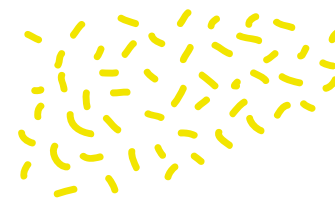

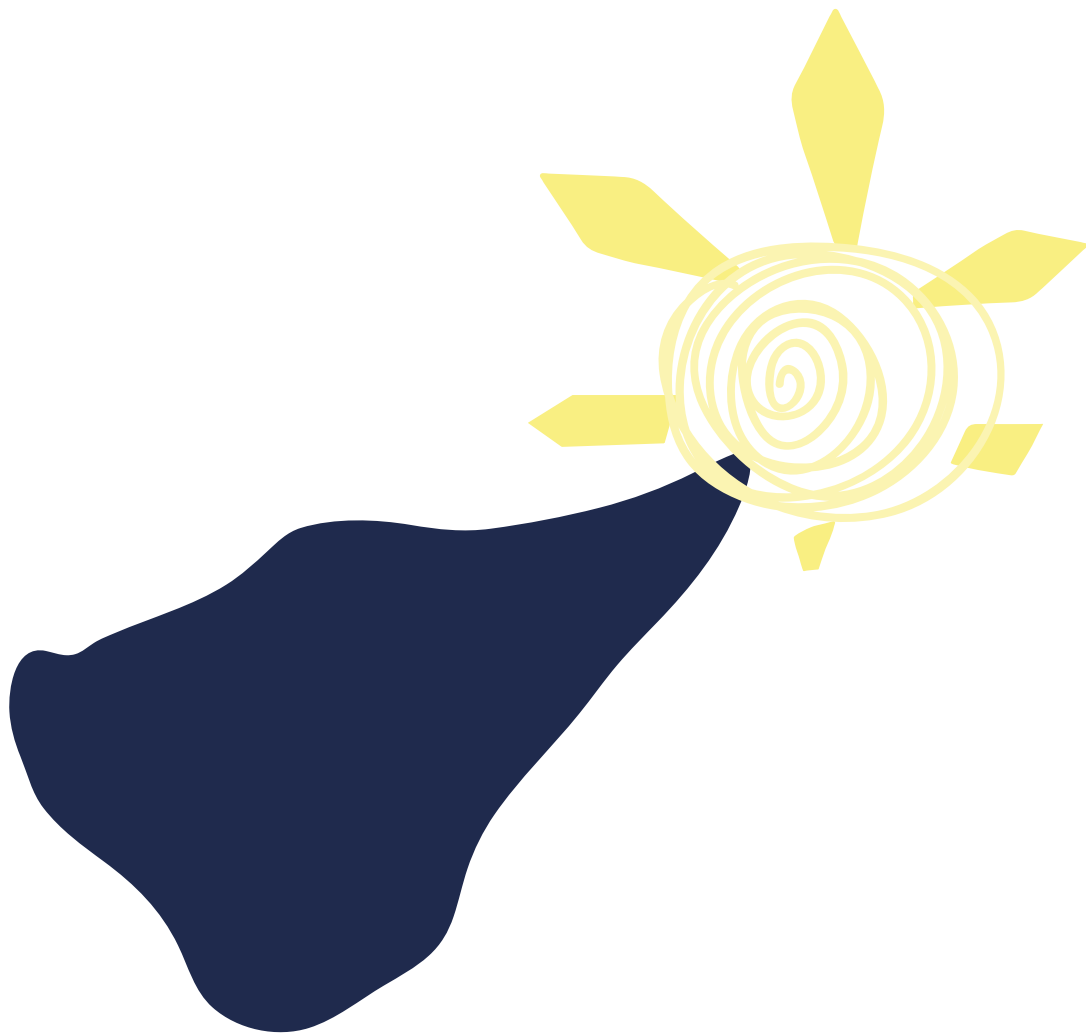

Il processo di produzione del Report Integrato 2023 di Fondazione CIF Formazione è stato pensato nell'ottica di valorizzare una filiera locale grazie alla collaborazione di:

 **COMUNICAZIONE SENSIBILE** 

Produzione a cura di **Fondazione CIF Formazione**
Via Borzoli 61A, Genova



Stampa: Tipografia Bettini



Illustrazioni:  Simona Picciotto 

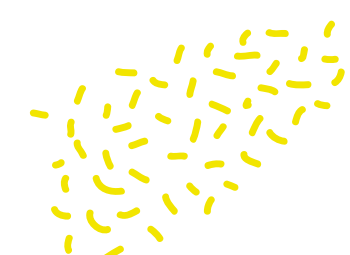

Indice

LETTERA DEL PRESIDENTE	06
1. IDENTITÀ	09
2. ATTIVITÀ REALIZZATE	25
3. OBIETTIVI PER IL FUTURO	45
4. SINTESI DATI ECONOMICI	49

Lettera del Presidente

“Se sai, sei. Se non sai, sarai di qualcun altro”.

Queste parole di Don Lorenzo Milani risuonano oggi con una rilevanza straordinariamente attuale e sono così significative da costituire incipit ideale per l'edizione 2023 del bilancio sociale di Fondazione CIF.

Viviamo in un'epoca in cui l'Italia registra un paradosso: il numero di persone con occupazioni meno precarie aumenta, ma cresce anche il numero di individui inattivi, che supera il 33%. Questo fenomeno è particolarmente accentuato tra i giovani NEET (“Not in Education, Employment or Training”), con l'Italia al terzo posto nell'UE, superata solo dalla Romania e dalla Grecia. Un problema sempre attuale, nonostante i primi segnali di inversione di tendenza proprio nella fascia d'età tra i 15 e il 29 anni. I dati più recenti relativi alla Liguria, ad esempio, parlano infatti di un calo del 23,3% dei ragazzi che non studiano, non lavorano e non sono impegnati in corsi di formazione, rispetto all'anno precedente. Un segnale positivo, che conferma anche che, con il nostro lavoro, siamo sulla buona strada, ma che non deve indurci ad abbassare la guardia.

La frase di Don Milani sottolinea il concetto che la mancanza di competenze e conoscenze comporta spesso la dipendenza da altri soggetti spesso negativi. La

conoscenza è libertà e la libertà consente di dare un senso alla propria esistenza.

Per contrastare il fenomeno NEET, è fondamentale ridurre lo scollamento tra scuola e lavoro. Investire nella specificità professionale dei sistemi educativi è cruciale per ridurre questa distanza e sostenere l'ingresso e la permanenza dei giovani nel mondo del lavoro. In questa direzione, la Fondazione CIF, oltre alle sue attività tradizionali, ha recentemente ottenuto le quote allievo per un gruppo classe nell'ambito della misura “antidispersione” del PNRR Missione “Inclusione e coesione”. Si tratta di un'iniziativa centrale per affrontare tempestivamente l'urgenza del fenomeno NEET.

È importante riuscire a intercettare questo fenomeno, spesso sommerso, perché dietro ai numeri e alle statistiche ci sono giovani vite e famiglie che chiedono un aiuto. Esserne consapevoli ci rende responsabili nel prenderci cura delle scelte e delle motivazioni che stanno a monte del loro disagio. Prova ne è che la nostra Fondazione è spesso sollecitata direttamente dalle famiglie, che, non sapendo a chi rivolgersi, cercano supporto per orientare i propri ragazzi, evidenziando la necessità di offrire non solo formazione, ma anche supporto psicologico per comprendere qualità ed esigenze specifiche. È fondamentale creare opportunità di lavoro e mantenerle, poiché il lavoro non for-

nisce solo un reddito, ma ha un valore in sé, offrendo una motivazione esistenziale che va oltre qualsiasi forma di sussidio o di mantenimento da parte della famiglia d'origine.

Il nostro ruolo di cerniera tra formazione e mondo del lavoro è quindi essenziale nell'organizzare corsi che rispondano alle reali esigenze del mercato. È la domanda che deve creare l'offerta: le attività di formazione devono concentrarsi su professioni di cui le aziende sentono la mancanza e non disperdersi in corsi per lavoratori che faticeranno a trovare un impiego. Per questo i programmi di formazione devono essere sviluppati in collaborazione con le aziende, per garantire un'offerta formativa mirata. Sotto una grande regia, assicurata dalle istituzioni, per coordinare una rete organizzata di associazioni, fondazioni, enti del terzo settore e volontariato,

le attività di formazione devono quindi essere in grado di intercettare chi cerca un impiego, di orientare in maniera immediatamente funzionale ad impiegare e, naturalmente, di formare. È questa la responsabilità ultima lasciata all'ente di formazione, che non deve più muoversi da solo ma in un contesto programmato e organizzato. In questo processo, il controllo e il coordinamento centrale sono fondamentali per evitare sovrapposizioni e disattenzioni.

Le parole di Don Milani ci ricordano allora che la conoscenza è la chiave per l'indipendenza, per il successo personale e per la libertà.

“Se sai, sei. Se non sai, sarai di qualcun altro”.

Giacomo Costa Ardisson

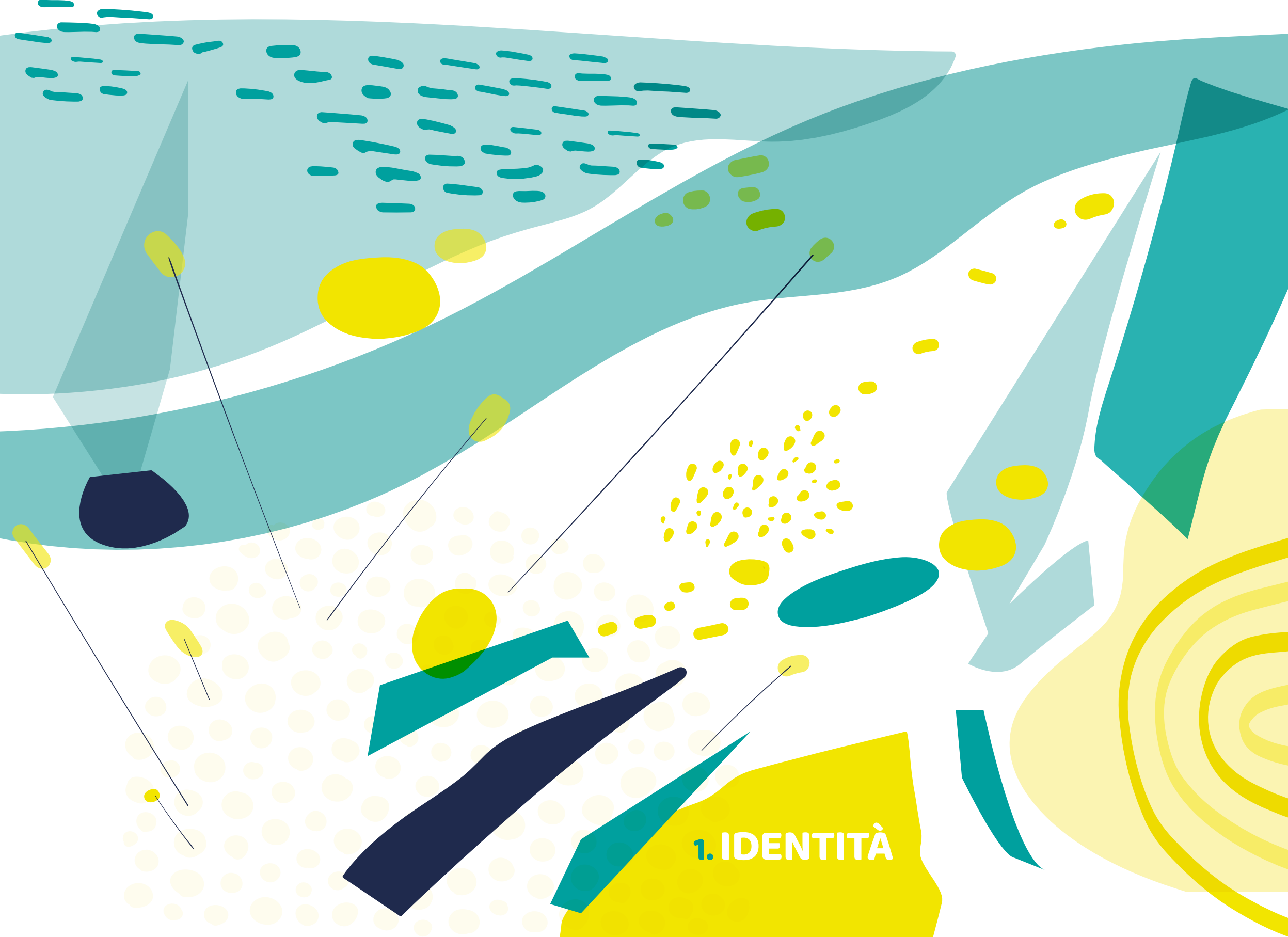

1. IDENTITÀ

1.1 Chi siamo

Fondazione CIF Formazione è un ente di formazione accreditato da Regione Liguria e presente sul territorio nelle due sedi di Genova Borzoli e Chiavari.

Nata nel 1980, offre percorsi di formazione professionale e specializzazione per giovani e disoccupati, attività di aggiornamento e riqualificazione per lavoratori occupati, servizi al lavoro, percorsi formativi per aziende e progetti di inclusione socio-lavorativa per le fasce deboli. Fondazione CIF si avvale di un nucleo stabile di esperti che lavora in sinergia con una rete di collaboratori, consulenti e professionisti altamente qualificati, con esperienza in ambito formativo e aziendale.

Logistica, ristorazione, abbigliamento e moda, cultura e spettacolo, turismo, innovazione tecnologica e digitale sono i principali ambiti di intervento.



Logistica



Ristorazione



Abbigliamento e moda



Cultura e spettacolo



Turismo



Innovazione tecnologica e digitale

1.2 Il nostro impegno

Siamo un vero e proprio punto di riferimento per giovani, famiglie e adulti nell'ambito della formazione.



Conosciamo profondamente il mondo della formazione, grazie al contatto costante con le aziende e all'alta preparazione dei nostri professionisti.

Mettiamo al centro la persona nella sua totalità, puntando alla crescita armonica e allo sviluppo di tutte le potenzialità.



Offriamo una preparazione efficace a tutti coloro che si affidano ai nostri servizi.

Accompagniamo chi sceglie i nostri corsi nella delicata fase di ingresso o reinserimento scolastico e lavorativo.



Creiamo sinergie con le imprese di diversi settori, sia nella fase di docenza e laboratorio, sia in quella di stage e avvio al lavoro.



NELLE NOSTRE ATTIVITÀ, PERSEGUIAMO NATURALMENTE ALCUNI IMPORTANTI OBIETTIVI DI SVILUPPO SOSTENIBILE FISSATI DALL'AGENDA 2030.

1.3 I nostri valori

Centralità della persona

Il progetto educativo e formativo, soprattutto per i più giovani e le fasce deboli, punta allo sviluppo della persona nella sua totalità, valorizzandone capacità e potenzialità

Etica e responsabilità

Ci ispiriamo a solidi principi morali ed elevati standard etici, integrità, equità, ripudio di ogni discriminazione, rispetto dei diritti umani e della dignità della persona

Qualità

dell'offerta formativa, grazie alla professionalità dei docenti e degli esperti, altamente qualificati, alle metodologie didattiche che coniugano teoria, pratica ed esperienze in azienda, al monitoraggio continuo dei risultati

Innovazione

Adeguiamo costantemente l'offerta formativa all'evoluzione del mondo del lavoro, anche attraverso l'impiego di nuove tecnologie e strutture laboratoriali avanzate

Rete e teamwork

Alla costruzione e realizzazione del progetto formativo lavorano un gruppo qualificato di professionisti e un network di istituzioni, imprese e associazioni del territorio

Inclusione e solidarietà

I nostri corsi di formazione puntano al coinvolgimento e all'inserimento sociale e lavorativo di tutti i partecipanti, indipendentemente dalle loro caratteristiche individuali come età, genere, abilità, estrazione socioeconomica, appartenenza religiosa

1.4 La nostra storia

Fondazione CIF Formazione nasce dall'esperienza del CIF Regionale Ligure, che ha svolto attività di formazione professionale convenzionata a partire dai primi anni '70.

ANNI '90

Si sviluppa l'attenzione per la formazione continua e il mercato del lavoro. I corsi di formazione di base si orientano ai settori informatico, commercio, vendite e impiegatizio.

ANNI '80

Il CIF inizia a occuparsi di **formazione post diploma**.

ANNI '70

Il CIF Regionale Ligure offre i primi corsi di formazione per **giovani disabili**. Partono i corsi di **Formazione di Base post Scuola Media** nei settori dell'artigianato e artigianato artistico.

2017

Fondazione CIF ottiene da Regione Liguria l'accreditamento per l'erogazione dei **servizi per il lavoro** in Liguria.

Nel corso degli anni, il centro di formazione si è **costantemente evoluto**, per rispondere in modo sempre più efficace ai bisogni sociali, educativi, formativi e lavorativi espressi dal territorio, dotandosi di **approcci più moderni** e **strutture più avanzate** e **ampliando la propria offerta formativa** a partire dalle iniziative per fasce deboli e giovani disoccupati, passando per i corsi di Istruzione e Formazione Professionale per adempiere all'obbligo scolastico e la formazione superiore, fino alla formazione continua e ai servizi al lavoro.

2004

Iniziano i **primi corsi** nei settori shipping, commercio, turismo, moda, ristorazione e logistica.

2006

Iniziano i corsi di Istruzione e Formazione Professionale.

2018

Aprire la nuova sede di **Chiavari**, in via Rivarola 17.



Fondazione CIF Formazione

2009

Il CIF si trasferisce nella attuale sede di **Genova Borzoli**.

2022

Nella sede di Borzoli arriva il **nuovo simulatore Gru** a braccio.

2011

Dal CIF Regionale Ligure nasce la **Fondazione CIF Formazione**.

2016

Nasce il **Genoa Port Training**, laboratorio virtuale di simulazione mezzi meccanici di movimentazione merci portuali e retroportuali, progettato insieme a BTR, società spin off della Scuola Superiore Sant'Anna di Pisa.

1.5 Le nostre sedi

Fondazione CIF Formazione è operativa sul territorio della Città Metropolitana di Genova con due sedi.

Sede di Genova Borzoli

La sede centrale di Fondazione CIF è situata negli spazi di **Via Borzoli 61 A**.

Una struttura completa, con aule per la didattica frontale, laboratori avanzati e ampi spazi esterni per attività formative all'aria aperta.

Le aule si estendono su due piani, su un'area di oltre

- **1300 mq**
- **9 aule didattiche**
- **2 aule del Genoa Port Training** dotate rispettivamente di un Simulatore Gru portainer e di Simulatore reach stacker, trattore portuale e gru gottwald
- **2 aule informatica**
- **1 laboratorio di sartoria**
- **1 laboratorio di stampa 3d**
- **+ 415 mq di sala bar/cucina**

All'esterno si trova l'orto didattico, che si estende su **1440 mq**, oltre a un laboratorio esterno di logistica con container e un ampio parcheggio.

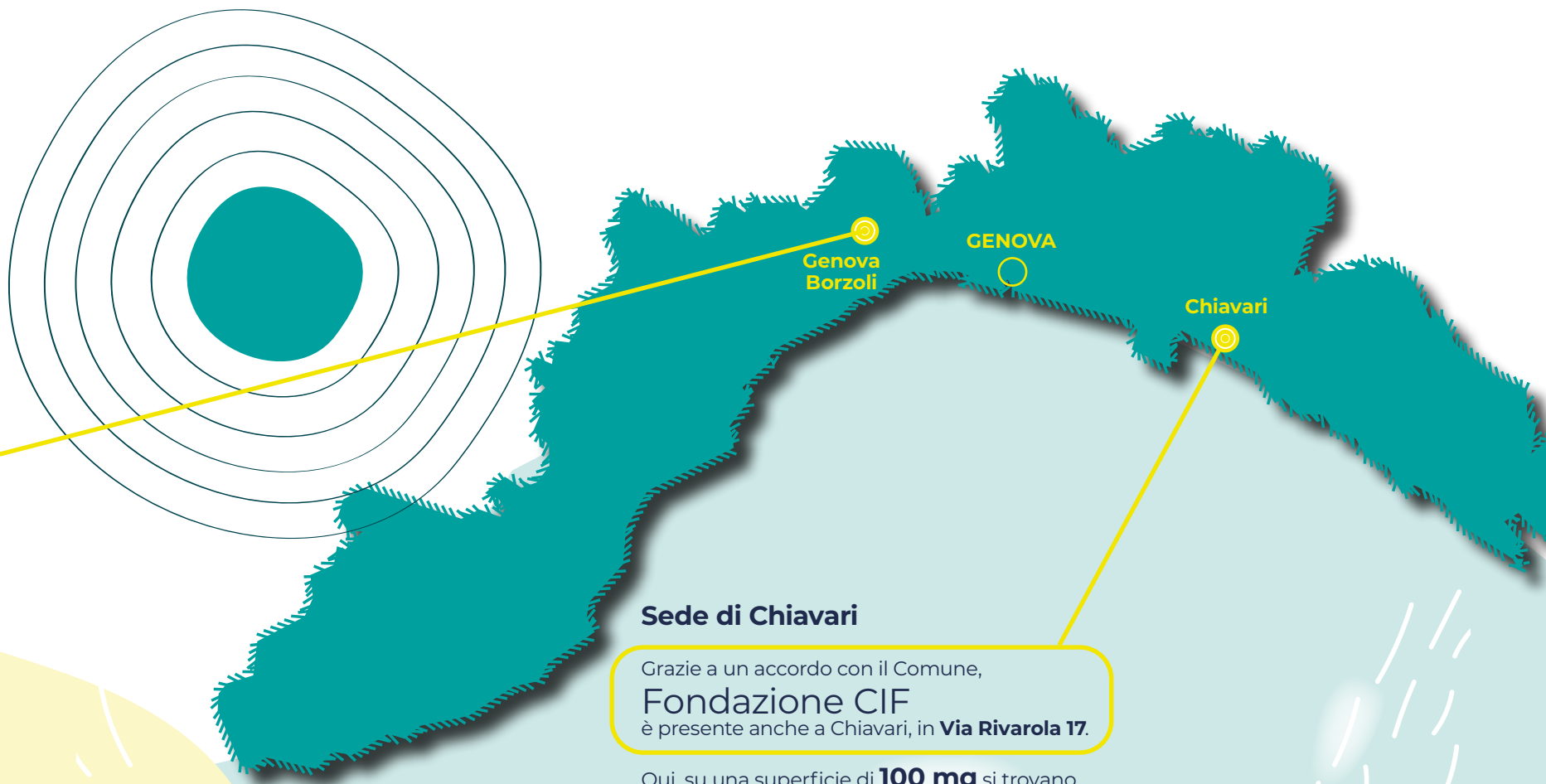

Sede di Chiavari

Grazie a un accordo con il Comune, Fondazione CIF è presente anche a Chiavari, in **Via Rivarola 17**.

Qui, su una superficie di **100 mq** si trovano

- **3 aule didattiche**
- **1 laboratorio vendite con 6 postazioni**
- **1 aula informatica con 18 postazioni**

Molte attività, in particolare dedicate alle fasce deboli, si svolgono attraverso laboratori ed esperienze sul territorio.



Proseguendo nell'attività di rinnovamento e riorganizzazione più funzionale della sede di Genova Borzoli, nel corso del 2023 Fondazione CIF ha ulteriormente razionalizzato gli spazi formativi e gli uffici ad uso del personale. *Obiettivo raggiunto

1.6 Governance

Fondazione CIF è amministrata da un Consiglio di Amministrazione, composto da cinque membri, in carica per tre anni con possibilità di essere riconfermati.

Rinnovato nel 2023, con la riconferma del Presidente Giacomo Costa Ardisson, il Consiglio di Amministrazione di Fondazione CIF resterà in carica fino al 2026.

Sono organi della Fondazione:

- il **Consiglio di Amministrazione**;
- il **Presidente**, nominato dal Vescovo della Diocesi di Genova;
- il **Vicepresidente**, nominato dal CdA tra gli altri membri del consiglio in carica;
- l'**Organo di controllo – Revisore dei Conti**.

RSPP *Roberto Galiano*

Medico Competente *Stefano Padula*

Organismo di Vigilanza *Felicita Santagostino*

CONSIGLIO DI AMMINISTRAZIONE

Presidente *Giacomo Vincenzo Costa Ardisson*

Vice Presidente *Luisa Castello*

Consigliere *Rosa Anna Girani*

Consigliere *Don Stefano Colombelli*

Consigliere *Tecla Trotta*

DIRETTORE *Matteo Multari*

HACCP *Loredana Leoncini*

ACCREDITAMENTI *Michela Ciacci*

QUALITÀ *Michela Ciacci*

SICUREZZA *Ilaria Gabellini*

RESPONSABILE PROCESSI FORMATIVI
Michela Ciacci

RESPONSABILE AMMINISTRATIVO
Loredana Leoncini

RESPONSABILE RICERCA SVILUPPO
PROGETTAZIONE *Monica Gotta*

SEDE DI CHIAVARI
(responsabile Giovanni Gallo)

FASCE DEBOLI *Giovanni Gallo*

SEDE DI GENOVA
(responsabile Michela Ciacci)

FASCE DEBOLI
Caterina Pescetto, Helena Barbera, Paolo Caredda

ISTRUZIONE E FORMAZIONE PROFESSIONALE
Ilaria Gabellini, Laura Mayocchi

ADULTI
Michela Ciacci, Monica Gotta

SERVIZI AL LAVORO
Michela Ciacci

RENDICONTAZIONE
Karina Medina, Maria Ferrando

1.7 Personale

Il capitale umano è una risorsa preziosa per **Fondazione CIF**, che si avvale di uno staff altamente qualificato di dipendenti, collaboratori e consulenti, su cui poggiano tutte le strategie di potenziamento e sviluppo delle attività.

Il 2023 ha visto il **rinnovamento dell'organizzazione dell'equipe formativa** sui corsi di Istruzione e Formazione Professionale, con l'obiettivo di focalizzarsi maggiormente sui fabbisogni educativi degli allievi e rafforzare ulteriormente il coordinamento trasversale alle attività.

È stata inoltre creata una **equipe stabile di riferimento per i servizi al lavoro**.

Con l'obiettivo di consolidare sinergie e costruire nuove solide relazioni e connessioni con il mondo produttivo, è stata infine individuata una **figura professionale di riferimento per le aziende e i rapporti con il territorio**.
*Obiettivi raggiunti

I numeri

21 DIPENDENTI

4 amministrativi	1 direttore	16 tutor/formatori
------------------	-------------	--------------------

155 COLLABORATORI AREA FORMATIVA

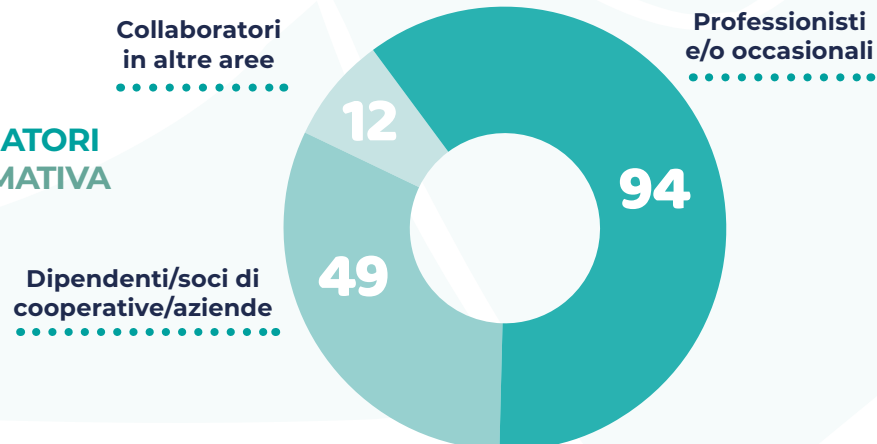

Al personale sono inoltre dedicate iniziative di **formazione interna** per l'aggiornamento professionale, l'adattamento alle nuove esigenze formative e di sviluppo della Fondazione, il rispetto delle normative.

Per garantire la massima correttezza del proprio operato e il rispetto dei diritti dei lavoratori e degli utenti, Fondazione CIF ha adottato un **Modello Organizzativo di Gestione e Controllo** e un rigoroso Codice etico, che detta principi e valori per diffondere al proprio interno la cultura della legalità e della responsabilità sociale.

1.8 Accreditazioni e certificazioni

Fondazione CIF è un ente di formazione accreditato da Regione Liguria.

Attività formative previste ai sensi degli art. 32 e 34 D.lgs 81/2008 (sicurezza) Decreto del dirigente 6286 18/10/2021

Soggetto titolato all'erogazione di servizi IVC Alfa reg uff 20226 03/04/2021

Accreditamento Macrotipologie (ultima revisione DGR683 del 30/07/2021):

- **Formazione iniziale**
- **Formazione superiore**
- **Formazione per tutto l'arco della vita**
- **Formazione per fasce deboli**

Accreditamento Macrotipologia A per attività di Istruzione e Formazione Professionale (IeFP) rivolte a giovani di età inferiore a 18 anni:

- **Operatore dei sistemi e servizi logistici Genova**
- **Operatore della ristorazione – preparazione pasti Genova**
- **Operatore della ristorazione – servizi di sala e bar Genova**
- **Operatore Amministrativo Segretariale Genova**
- **Operatore dell'Abbigliamento e dei prodotti tessili per la casa Genova**
- **Operatore ai servizi di vendita Chiavari**

Dal 2018 dispone dell'accREDITAMENTO della Regione Liguria per l'erogazione dei servizi per il lavoro in Liguria (DGR 1135 21 dicembre 2018).

Nel 2023 ha infine ottenuto l'accREDITAMENTO come sede d'esame per le certificazioni AICA CPA ECDL
*Obiettivo raggiunto

FONDAZIONE CIF è dotata inoltre di un **Sistema di gestione della Qualità certificato secondo la norma UNI EN ISO 9001:2015** per la progettazione, erogazione e gestione di servizi formativi e di servizi orientativi.

1.9 Stakeholder

INTERNI



Dipendenti e governance

Lo staff di **Fondazione CIF** opera quotidianamente per garantire il massimo livello di qualità della formazione erogata, nel rispetto del codice etico e nella piena condivisione degli obiettivi delineati dagli organi di governo.



Docenti e collaboratori

Accanto alla struttura interna, lavora un team di docenti ed esperti, altamente qualificati, che garantiscono l'eccellente livello qualitativo della formazione professionale.

ESTERNI



Istituzioni locali

Fondazione CIF è un ente accreditato da Regione Liguria, che finanzia la quasi totalità dei corsi di formazione attraverso fondi europei, quali FSE e altri. Pienamente inserita nella comunità educante locale, collabora e interagisce quotidianamente con le istituzioni del territorio, quali Città Metropolitana di Genova, Comune di Chiavari e Genova, Municipi, ASL 3 e ASL 4, Servizi Sociali, Ufficio Scolastico Regionale e Provinciale, Diocesi di Genova e Diocesi di Chiavari.



Famiglie

Soprattutto nel caso dei giovani nell'età dell'obbligo scolastico e delle fasce deboli, le famiglie sono interlocutori fondamentali di **Fondazione CIF**, beneficiari indiretti e allo stesso tempo parte attiva dei progetti formativi.



Aziende

Le imprese del territorio sono partner preziosi di **Fondazione CIF** in tutte le diverse fasi di attività: dalla definizione dei fabbisogni formativi alla costruzione dell'offerta formativa attraverso docenze, laboratori e tirocini, fino all'inserimento lavorativo post corso.



Studenti e partecipanti ai corsi di formazione

Gli stakeholder centrali di **Fondazione CIF** sono i destinatari dell'offerta formativa: giovani, disoccupati, lavoratori, fasce deboli.



Comunità locale

I progetti formativi di **Fondazione CIF** coinvolgono la comunità locale con modalità differenti, con particolare riferimento all'incontro degli studenti con associazioni e realtà del territorio, con cui attivare scambi di esperienze e iniziative di cittadinanza attiva e responsabile.

The image features a complex abstract composition of organic, flowing shapes and lines. A large teal shape on the left contains a yellow oval. A dark blue shape at the bottom left is surrounded by several light blue circles. A network of teal and yellow lines weaves across the right side of the page. A teal banner at the bottom right contains the text '2. ATTIVITÀ REALIZZATE'.

2. ATTIVITÀ REALIZZATE

2.1 Modello di creazione del valore

INPUT

- **Risorse economiche**, provenienti in larga parte da Regione Liguria attraverso il Fondo Sociale Europeo e dal Piano Nazionale di Ripresa e Resilienza (PNRR);
- **Capitale umano**, costituito dal personale della struttura, dagli organi di governo, dai docenti, dai tutor, dagli educatori e dai professionisti che collaborano alla realizzazione dei corsi di formazione;
- **Rete territoriale** di partner, istituzionali e aziendali, preziosi per individuare i bisogni formativi e per attuare concretamente, insieme, le diverse iniziative.

OUTPUT

- **Corsi di formazione professionale** per giovani, adulti e fasce deboli.
- **Servizi per il lavoro**, per favorire l'occupazione, ridurre la disoccupazione e garantire un adeguato matching tra competenze dei lavoratori ed esigenze del mercato del lavoro.
- **Iniziative collaterali**, che contribuiscono alla crescita armonica della persona in tutte le sue dimensioni.

OUTCOME

- Creazione di nuove leve di **giovani formati, competenti, professionalmente qualificati** e in grado di inserirsi positivamente nel contesto socioeconomico del territorio, ciascuno secondo le proprie possibilità.
- **Riqualificazione e aggiornamento professionale** attraverso l'acquisizione di nuove competenze, conoscenze e abilità per adattarsi alle mutevoli esigenze del mercato del lavoro.

MODELLO DISTINTIVO DI INTERVENTO

La generazione di impatti positivi per la persona e per il territorio si realizza grazie a un **modello distintivo di intervento**, che mette la persona al centro e che si basa su alcuni **pilastri**:

- **TUTOR**, solido punto di riferimento per studenti e famiglie, lungo tutto il percorso formativo;
- **PROGETTI INDIVIDUALIZZATI**, tagliati su misura della persona, dei suoi obiettivi personali e professionali, delle sue potenzialità, ma anche dei suoi limiti e dei suoi bisogni;

- **INTERCONNESSIONE** tra i percorsi, che consente una rimodulazione del progetto individuale anche in collaborazione con altri contenitori formativi;
- **COLLABORAZIONE CON LE AZIENDE** e collegamento con il mondo produttivo, che parte dall'analisi delle esigenze di personale specializzato e consente il miglior match per il più efficace inserimento lavorativo degli allievi.

2.2 Attività formative 2023

Fondazione CIF eroga corsi di **istruzione e formazione professionale** rivolti ai giovani per avviarli al mondo del lavoro, attività di **inclusione socio lavorativa** per fasce deboli, attività di **aggiornamento e riqualificazione** per lavoratori occupati, corsi di **qualifica e specializzazione** per disoccupati e inoccupati.

Corso di istruzione e formazione professionale per Operatore dei sistemi e dei servizi logistici

Attività triennale, finanziata da Regione Liguria attraverso il Fondo Sociale Europeo, per allievi in diritto/dovere d'istruzione con l'obiettivo di conseguire una qualifica professionale per Operatore dei sistemi e dei servizi logistici.

 **100**
allievi formati

 **2970** ore
di formazione

 **595** ore di
tirocinio in azienda



Corso di Istruzione e formazione professionale per Operatore della ristorazione

Attività triennale, finanziata da Regione Liguria attraverso il Fondo Sociale Europeo, per allievi in diritto/dovere d'istruzione con l'obiettivo di conseguire una qualifica professionale per Operatore della ristorazione.

 **98**
allievi formati

 **2970** ore
di formazione

 **595** ore di
tirocinio in azienda

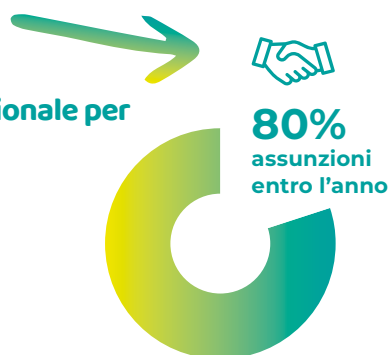

IV anno - sistema duale

Attività formativa, finanziata con risorse statali attraverso Regione Liguria, rivolta ad allievi con età inferiore ai 24 anni, in possesso di qualifica professionale congruente con il profilo scelto, con l'obiettivo di conseguire un diploma tecnico professionale. Tecnico di cucina, Tecnico di sala-bar e Tecnico della logistica sono le qualifiche ottenibile con i corsi di Fondazione CIF.

 **80%**
assunzioni
entro l'anno



Tecnico di sala bar – Tecnico di cucina:

 **18**
allievi formati

 **990** ore
di formazione

 **450** ore di
tirocinio/stage in azienda



Tecnico dei servizi logistici:

 **12**
allievi formati

 **990** ore
di formazione

 **450** ore di
tirocinio/stage in azienda

Corso di formazione annuale antidispersione – sistema duale

Attività formativa, finanziata dal PNRR, dedicata a ragazzi e ragazze con età compresa tra i 17 e i 25 anni, che si trovano nella condizione di NEET perché non studiano e non lavorano e possiedono la sola qualifica di scuola secondaria di primo grado come titolo di studio.

Operatore dei sistemi e dei servizi logistici

 **7**
allievi formati

 **990** ore
di formazione

 **450** ore di
tirocinio/stage in azienda

Operatore della ristorazione

 **9**
allievi formati

 **990** ore
di formazione

 **450** ore di
tirocinio/stage in azienda



Formazione professionale per adulti disoccupati

Attività formative rivolte a persone con età maggiore di 18 anni, disoccupate, sottoccupate o inoccupate, con l'obiettivo di conseguire una qualifica professionale

Operatore polivalente Terminal Portuale (avviato nel 2022)
Realizzato da Fondazione CIF e riconosciuto da ALFA Liguria

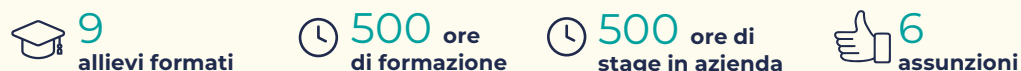

Tecnico delle spedizioni

Realizzato in collaborazione con Xelon Sinergetica e finanziato da Regione Liguria attraverso il Fondo Sociale Europeo nell'ambito del Progetto "Match Point 2"



Attività per l'integrazione socio lavorativa

Attività finanziata da Regione Liguria attraverso il Fondo Sociale Europeo, rivolta ad allievi con età compresa tra i 16 e i 25 anni, in possesso di certificazione in base alla legge 104/92 o 68/99. Nell'ambito del progetto globale e individualizzato di vita e di integrazione socio-lavorativa, l'attività ha l'obiettivo di potenziare l'autonomia personale e le competenze sociali e relazionali di ciascun allievo.



25% passaggio a formazione professionalizzante

68,75% accompagnamento verso progetti di inclusione / progetti individualizzati

6,25% assunzioni/inserimento lavorativo

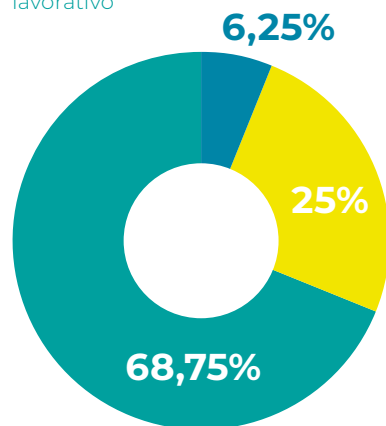

Attività professionalizzante individualizzata modulare

Attività finanziata da Regione Liguria attraverso il Fondo Sociale Europeo, rivolta ad allievi con età compresa tra i 16 e i 25 anni, in possesso di certificazione in base alla legge 104/92 o 68/99. Obiettivo: acquisire abilità di base o specifiche per assumere un ruolo lavorativo.

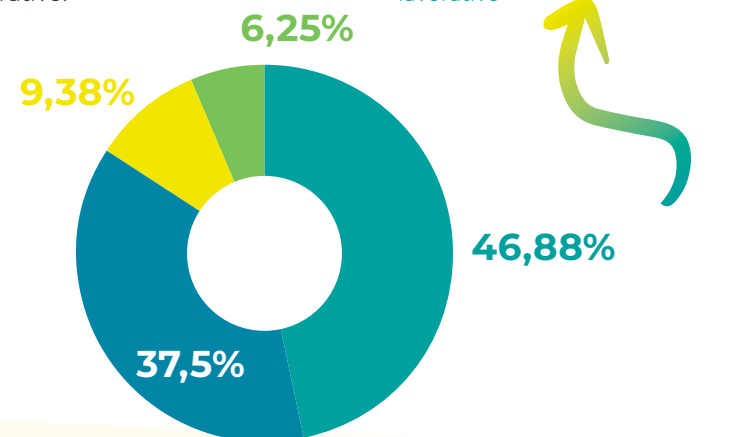

37,5% presa in carico in servizi di inserimento lavorativo per adulti / Collocamento mirato

9,38% passaggio a formazione professionalizzante

6,25% altro

46,88% assunzioni/inserimento lavorativo

Attività in integrazione con la scuola secondaria di secondo grado

Attività finanziata da Regione Liguria attraverso il Fondo Sociale Europeo, rivolta ad allievi con età compresa tra i 16 e i 25 anni, in possesso di certificazione in base alla legge 104/92 o 68/99 frequentanti la scuola secondaria di secondo grado. Obiettivo: supporto al percorso scolastico e sviluppo di competenze professionali.



94,12% passaggio a formazione professionalizzante
5,88% assunzioni/inserimento lavorativo

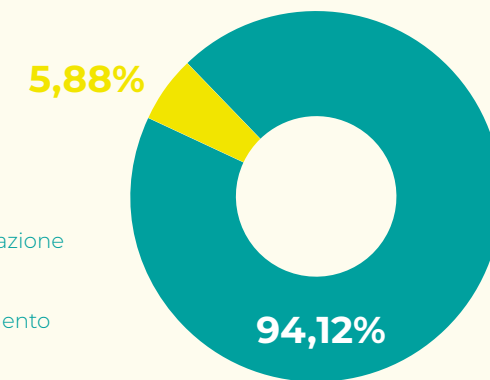

Attività rivolta ad occupati

Attività formative realizzate in collaborazione con le aziende, per gli occupati. Rientrano in questa categoria i corsi per apprendisti, i corsi di specializzazione e i corsi di aggiornamento, anche in riferimento alla normativa sulla sicurezza.



2.3 Servizi al lavoro

Fondazione CIF Formazione è accreditata da Regione Liguria anche per l'erogazione dei servizi per il lavoro in Liguria (DGR 1135 21 dicembre 2018). In questo ambito, nel 2023 sono stati attivati progetti specifici.

GOL - PROGRAMMA NAZIONALE PER LA GARANZIA DI OCCUPABILITÀ DEI LAVORATORI

Nell'ambito delle "Politiche attive del lavoro e della formazione professionale" del Piano Nazionale di Ripresa e Resilienza (PNRR), il programma GOL è dedicato al rilancio dell'occupazione e alla lotta alla disoccupazione.

Il programma si sostanzia nell'erogazione di percorsi integrati di politica attiva del lavoro e di formazione a favore di persone disoccupate che siano state prese in carico da un centro per l'impiego, così articolati:

- 1) percorso di reinserimento lavorativo destinato a persone già pronte per l'inserimento del mercato del lavoro;
- 2) percorso di aggiornamento professionale (Upskilling) destinato a persone distanti dal mercato del lavoro ma con competenze ancora spendibili;
- 3) percorso di riqualificazione professionale (Reskilling) destinato a persone distanti dal mercato del lavoro con competenze da riqualificare;
- 4) percorso di lavoro e inclusione destinato a persone distanti dal mercato del lavoro e con bisogni complessi.

A partire da marzo 2023, Fondazione CIF Formazione ha partecipato al progetto nell'ambito di un'ATI con capofila Proxima srl e partner Agorà soc. coop. sociale e Endofap Liguria.

Il partenariato ha preso in carico nel 2023 complessivamente più di **1300** persone.

Attività formative per l'acquisizione di competenze trasversali digitali e linguistiche

12 corsi di formazione attivati, 120 persone prese in carico

Attività formative di upskilling e reskilling professionale:



MAGAZZINIERE

7 allievi formati, 450 ore di corso di cui 75 in stage



AIUTO CUOCO 1° EDIZIONE

9 allievi qualificati, 200 ore di attività



AIUTO CUOCO 2° EDIZIONE

13 allievi formati, 200 ore di attività



GESTIRE ATTIVITÀ DI UFFICIO

11 allievi formati, 150 ore di attività

3 Tirocini attivati

NUOVA GARANZIA GIOVANI

Garanzia Giovani è un programma lanciato dalla Commissione Europea che prevede una serie di iniziative finalizzate a migliorare l'occupabilità dei ragazzi under 30 che non sono impegnati in attività di studio o lavoro attraverso attività di orientamento, accompagnamento al lavoro, tirocini e sostegno all'autoimprenditorialità.

14 persone prese in carico

1 assunzione

2.4 Altre attività realizzate

Intorno alle attività formative, che costituiscono il core business di Fondazione CIF, ogni anno si sviluppano inoltre una serie di iniziative collaterali, che potenziano gli impatti sia al proprio interno sia verso l'esterno.

Alcune attività hanno coinvolto gli allievi della Fondazione e le loro famiglie

Progetto "Dalle Alpi al mare"

Il progetto, che ha visto come capofila l'associazione Valori Alpini, grazie alla proposta dell'associazione CIF, ha coinvolto gli allievi dei corsi leFP in un percorso sui temi dell'**Educazione alimentare e riduzione dello spreco alimentare**.

In particolare, il percorso ha previsto interventi teorici e pratici sul tema della sana alimentazione e all'educazione alla diminuzione dello spreco, con esperti

e professionisti; laboratorio in cucina e seminari di educazione all'alimentazione e alla riduzione dello spreco guidati da chef; preparazione da parte degli allievi di una sana colazione offerta ai genitori, invitati per l'occasione in sede; un incontro a distanza sul tema dei disturbi dell'alimentazione, aperto ai genitori di tutti gli allievi, con la psicoterapeuta specializzata in disturbi alimentari dott.ssa Francesca Travagnin.

Diverse attività sono state dedicate agli studenti di altri istituti scolastici di diverso ordine e grado del territorio genovese:

Progetto per l'Istituto Nautico San Giorgio

Il Percorso per le Competenze Trasversali e per l'Orientamento (PCTO) ha permesso di accogliere nella sede di **FONDAZIONE CIF** alcuni gruppi di allievi delle classi terze, quarte e quinte dell'Istituto Nautico San

Giorgio, per giornate di formazione con l'utilizzo dei simulatori di guida di mezzi di movimentazione portuale e momenti formativi in esterna per la movimentazione merci e la gestione del magazzino.

Il progetto ha coinvolto complessivamente oltre **60** studenti. 

Just in Time*

Con l'obiettivo di far conoscere ai più giovani i mestieri del porto, il progetto di orientamento Just in Time ha portato il **simulatore portatile di movimentazione merci** presso i locali della **Scuola Secondaria I Grado dell'Istituto Comprensivo di Prà**, permettendo agli allievi delle classi seconde

di cimentarsi virtualmente nella guida di un mezzo di sollevamento di carichi portuali. Per approfondire gli aspetti professionali, al progetto hanno collaborato anche i docenti della CULMV - Compagnia Unica Lavoratori Merci Varie Paride Batini.

***Obiettivo realizzato**



Percorsi sperimentali di apprendimento in forma laboratoriale a favore degli istituti scolastici - PNRR Sistema Duale - Misura 6

FONDAZIONE CIF ha offerto agli allievi dell'Istituto alberghiero "Nino Bergese" e dell'Istituto d'Istruzione Secondaria Superiore "Bernardo Marsano" di Genova un **laboratorio di cucina**, per rinforzare le loro competenze pratico - professionali. Il percorso, che ha previsto 80 ore tra formazione, pratica laboratoriale e stage formativo in azienda, è stato orientato in particolare ai processi di trasformazione e produzione agroalimentare, permettendo

di sviluppare e approfondire competenze nello svolgimento delle operazioni fondamentali del ciclo di trasformazione, preparazione, conservazione e stoccaggio delle materie prime. Nello specifico, sono stati utilizzati gli ortaggi e frutti dell'orto per i processi di trasformazione e le preparazioni di fermentati, frutta sciropata, marmellate, salse, verdure sott'olio e sott'aceto, conserve alimentari.

Corso di pasticceria in collaborazione con il Tribunale dei Minori di Genova

Presso il laboratorio di ristorazione di **FONDAZIONE CIF**, è stato organizzato uno speciale corso di pasticceria per ragazzi e

ragazze segnalati dal Tribunale dei minori con sentenza di messa alla prova.

Con l'obiettivo di garantire sempre la massima qualità dell'offerta formativa, Fondazione CIF ha confermato anche nel 2023 grande attenzione per la struttura interna e il corpo docente.

Comitato Tecnico Scientifico Istruzione e Formazione Professionale

A partire dall'a.f. 23/24, è stato istituito il Comitato Tecnico Scientifico (CTS), che si riunisce a cadenza mensile con l'obiettivo di proporre e condividere attività di programmazione e innovazione dell'offerta formativa nei percorsi di istruzione e formazione professionale, anche in rapporto al mondo del lavoro e al territorio.

Il CTS è composto da docenti e rappresentanti del mondo del lavoro e delle professioni e presieduto dal tutor responsabile dell'attività formativa. Possono essere altresì invitati altri componenti, se ritenuto necessario, in base a specifiche esigenze. ***Obiettivo realizzato**



Supervisione rivolta alle equipe formative sui corsi per fasce deboli

Una serie di incontri periodici rivolti alle diverse equipe ha favorito una riflessione in merito alla relazione instaurata con gli utenti, sugli effetti connessi agli interventi messi in atto e sugli aspetti metodologici di cui tener conto nell'azione formativa.

 **28 ore**
di supervisione

50
operatori coinvolti

Seminari di aggiornamento per operatori del settore sociosanitario nell'ambito del progetto AGRITU 2

 **7 ore**
di seminari

20
operatori coinvolti

Fondazione CIF ha incrementato il servizio di Individuazione Validazione e Certificazione delle Competenze (IVC), inserendo questa opportunità all'interno della progettazione dei corsi formativi*

*Obiettivo realizzato

IVC per disabili

All'interno della progettazione dei percorsi riservati ad allievi in possesso di legge 104/92 o di legge 68/99, è stata inserita l'opportunità del riconoscimento delle competenze acquisite in contesti formali,

non formali e informali, attraverso il percorso individuale di individuazione e validazione delle competenze.



Presi in carico **2** allievi 

IVC per Servizio Civile Comune di Genova

FONDAZIONE CIF FORMAZIONE, nell'ambito dei progetti di servizio civile universale (rif. Circolare della Presidenza del Consiglio dei ministri – Dipartimento per le politiche giovanili e il Servizio Civile Universale – del 25 gennaio 2022), si è impegnata per l'attivazione del sistema IVC e la validazione delle

competenze dei partecipanti al Servizio Civile volontario.

L'iniziativa rientra nell'ambito del Programma "Un ombrello per la pace", progetti 'Informati e preparati, 2022' e 'Cultura della crescita, 2022' del Comune di Genova.

IVC "Ricostruire il Mio Futuro"

Al fine di favorire l'inserimento lavorativo delle persone con disabilità, Regione Liguria ha reso disponibile agli utenti un percorso modulare volto al conseguimento della certificazione delle loro competenze e/o dei profili professionali. Il progetto "Ricostruire il Mio Futuro" rende disponibile

ai lavoratori con disabilità l'opportunità di partecipare a un percorso di Certificazione delle competenze, contenente anche la possibilità di fruire di una formazione, breve, individuale e personalizzata, nel caso in cui fosse necessario rafforzare una o più competenze inerenti il profilo scelto.

Tra gli altri progetti intrapresi da Fondazione CIF Formazione, si segnala inoltre:

S.O.S. - Sostegno Orfani Speciali

Finanziato dal fondo per il contrasto della povertà educativa minorile Percorsi Con i bambini, il progetto mette in rete i centri anti violenza territoriali, enti di formazione, enti del privato sociale, università, comunità per minori e istituzioni, con l'obiettivo di sviluppare un modello flessibile e personalizzato di intervento multidisciplinare per il sostegno degli orfani speciali e delle famiglie affidatarie. In particolare, **FONDAZIONE CIF FORMAZIONE** è parte del partenariato che coinvolge i territori di Piemonte (Torino), Liguria (Genova), Valle d'Aosta (Aosta). Capofila di progetto è il Centro Antiviolenza E.M.M.A. onlus di Torino ed è coinvolta in azioni di orientamento e di avvicinamento al lavoro.

2.5 Eventi e relazioni con il territorio

Con il duplice obiettivo di dare la possibilità ai giovani allievi di cimentarsi in contesti reali e di far conoscere all'esterno il lavoro di Fondazione CIF, ogni anno si organizzano eventi che coinvolgono pubblici differenti.

Fondazione CIF lavora in simbiosi con i propri territori di riferimento – la Liguria, in generale, Genova e Chiavari in particolare - in un costante scambio virtuoso.

Sono sempre numerose le iniziative che portano le persone e gli allievi della Fondazione in contatto diretto con le realtà locali: istituzioni ed enti della pubblica amministrazione, associazioni, cooperative, aziende, scuole.

Iniziativa a contatto con il territorio

Arricchiscono l'attività formativa dedicata agli allievi dei corsi leFP momenti come la **testimonianza di Giordano Bruschi, il Partigiano Giotto**, che offre ai più giovani preziose lezioni di storia e libertà. Per consentire agli allievi dei corsi di ristorazione di mettersi concretamente alla prova, anche il 2023 ha visto l'organizzazione di **cene e buffet** per importanti realtà locali, quali Scuola di Robotica, Lions Aeroporto Sextum, Fondazione Auxilium e altri, e la gestione del **servizio catering** per eventi quali il Convegno "Neurodiversità al lavoro",

promosso dal Gruppo Asperger il 19 maggio 2023 presso l'Istituto Nautico San Giorgio.

La **partecipazione a premi e concorsi** rappresenta un'ulteriore concreta occasione di lavoro in gruppo e di visibilità delle attività al di fuori delle mura della Fondazione.

Il 2023 in particolare ha visto i giovani allievi disabili del centro di formazione di Chiavari aggiudicarsi, con una loro fiaba, il primo posto al **Premio Andersen Baia delle Favole** nella categoria ragazzi (11-17 anni).

Con il progetto "Il container: Didattica digitale integrata", gli allievi che lo scorso anno scolastico hanno frequentato la prima classe del corso leFP per Operatore della Logistica hanno vinto invece il primo premio al **Concorso nazionale "Progetti Digitali leFP" – a.s. 2022/2023**, promosso da AICA (Associazione Italiana per l'Informatica e il Calcolo Automatico) con il patrocinio del Ministero del Lavoro e delle Politiche Sociali.

Per favorire l'inclusione dei ragazzi con disabilità cognitiva, relazionale, affettivo emotiva, comportamentale,

fisica, motoria e sensoriale, **Fondazione CIF** ha siglato un accordo con le **Scuole Calcio Insuperabili**. Insuperabili Onlus utilizza il calcio come strumento di socializzazione e integrazione che con il divertimento e l'allenamento può portare miglioramenti al livello di salute psico-fisica, alla soddisfazione personale e alla qualità della vita del singolo atleta.

Fondazione CIF ha attivato inoltre una **collaborazione con l'azienda informatica NOVEO** per formazione aziendale sul tema tecnologie e sviluppo software.

Si è confermata, infine, anche per il 2023 la partecipazione di **Fondazione CIF** alle diverse edizioni stagionali di **Orientamenti**, la manifestazione dedicata da Regione Liguria e ALFA all'orientamento, allo sviluppo delle competenze e all'educazione civica per i giovani liguri e per le loro famiglie. In particolare, alla tappa genovese di **Orientamenti Summer** sono stati organizzati al Parco degli Erzelli 5 laboratori per tutte le età dedicati alla cucina e ai mestieri del porto. Dal 15 al 17 novembre **Fondazione CIF** ha partecipato inoltre al **Salone degli orientamenti** al Porto Antico di Genova.

I laboratori sul territorio

Per offrire **attività laboratoriali e sportive** ai propri allievi, con particolare attenzione a quelli dei corsi dedicati alle fasce deboli, **Fondazione CIF Formazione** collabora con **associazioni e cooperative del territorio**, tra cui: A.D.Es.So. Aps-Antimafia, A.L.Fa.P.P. Associazione Ligure Famiglie Pazienti Psichiatrici Onlus, Angsa Liguria A.P.S., ASD Sapello Prà, Associazione "Alevilla", Associazione Amici Del Parco Della Lavagnina, Associazione Culturale Disorderdrama, Associazione Di Promozione Sociale Aperta Parentesi, Associazione Ligure Sindrome X Fragile, Associazione Sportiva Dilettantistica Alyat Danza, Campo Sportivo della Sestrese a Borzoli, Centro Leonardo Soc. Coop.Sociale, Centro Sportivo Lago Figoi, Circolo Arci Barabini Di Trasta Aps, Circolo Ippico Entella, Count Basie Aps, Csi Liguria-Centro Sportivo Italiano, Emozioni Giocate, Fiab Tigullio Vivinbici, Fondazione Cepim, Fondazione E.T.S. Philos Accademia Pedagogica, Gruppo Asperger Liguria Aps, Gruppo Sportivo Aragno S.S.D. A.R.L., Insuperabili S.S.D.R.L., La Giostra Della Fantasia A.P.S. E A.S.D., Semplicemente ODV, Teatro Akropolis, Unione Sportiva Sestri Ponente.

Tra le esperienze laboratoriali sul territorio, da segnalare la collaborazione con la storica **Pasticceria Copello di Chiavari**, a cui sono state donate speciali sorprese per le uova di Pasqua, fatte a mano nell'ambito dei laboratori di falegnameria e macramè dai ragazzi che partecipano alle attività di integrazione socio-lavorativa, scolastica e professionalizzante. Gli allievi dei corsi di Istruzione e Formazione Professionale sono stati coinvolti anche in momenti laboratoriali sul tema dell'educazione all'affettività, condotti dall'associazione **Edusex aps** e rivolti alle classi prime, mentre la **Scuola di Robotica** ha coinvolto gli allievi nel progetto Beyond Sun sull'utilizzo consapevole delle tecnologie.

Insieme a partner quali Agorà società cooperativa sociale, ALPIM – Associazione Ligure per i Minori e il Biscione s.c.s., con capofila la Fondazione Centro di Solidarietà Bianca Costa Bozzo, **Fondazione CIF** ha partecipato inoltre al **Progetto Deck – verso la dote di protezione**, che ha coinvolto gli allievi dei corsi leFP in un percorso di educazione alla legalità

Esperienze di cittadinanza attiva



La relazione con le istituzioni e le associazioni operative sul territorio è preziosa anche per offrire ai giovani allievi di **Fondazione CIF** occasioni di **incontro**, di **conoscenza** e di **esperienza a servizio della comunità**.

Nel corso del 2023 ha preso il via una **collaborazione tra Fondazione CIF Formazione e la RSA Anni Azzurri di KOS Group**. Oltre alla partecipazione degli ospiti anziani a pranzi e merende

offerte dagli allievi dei corsi leFP per Operatore della ristorazione e delle attività di inclusione socio-lavorativa, la collaborazione prevede anche l'attivazione di stage formativi individuali per la figura di operatore della ristorazione e stage di gruppo per gli allievi dei corsi riservati alle fasce deboli, ma anche interventi educativi condivisi, alternativi ai provvedimenti disciplinari di sospensione dall'attività formativa, in costante affiancamento e con la supervisione degli operatori nello svolgimento delle attività sociali che coinvolgono gli anziani.

Anche l'accordo con l'associazione **Music for peace** si sostanzia in esperienze di cittadinanza attiva e interventi educativi di volontariato in sostituzione alle sospensioni didattiche.

Prosegue poi la **collaborazione con Fondazione Auxilium**. Tra le iniziative, in particolare, in vista del Natale, al Monastero dei Santi Giacomo e Filippo, i giovani allievi del quarto anno del corso per Tecnico di Cucina/Sala Bar, sotto la guida esperta dello chef stellato e docente CIF Luca Collami, hanno preparato una cena di alta qualità, servita alle persone senza dimora.

Con l'obiettivo di aiutare i giovani allievi a inserirsi produttivamente

nel tessuto cittadino e prepararsi all'ingresso nel mondo del lavoro, **Fondazione CIF** ha messo inoltre a disposizione del **Municipio Medio Ponente e del Municipio Medio Levante sei casette per il bookcrossing** per promuovere la lettura nei quartieri. Le casette di legno sono state realizzate dagli allievi dei corsi di inclusione socio-lavorativa, nell'ambito del laboratorio di falegnameria.

Proseguono inoltre collaborazioni consolidate con realtà quali **Associazione Libera contro le Mafie, Polizia Postale e Protezione Civile Italiana**.

Tirocini e stage in azienda

Per ogni percorso formativo, l'aspetto dell'**esperienza pratica in azienda** è fondamentale. Per questo è importante il legame costante di **Fondazione CIF** con le realtà del tessuto economico e produttivo del territorio. In molti casi, è dall'ascolto dei bisogni delle aziende stesse che nascono corsi di formazione professionale dedicati a profili specifici.

Nel caso degli stage con i ragazzi appartenenti alle fasce deboli, il beneficio reciproco si inserisce anche in un più ampio concetto di **responsabilità sociale** delle aziende.

337
stage
attivati

Scambio di competenze formative

L'autorevolezza acquisita da **Fondazione CIF** nel panorama della formazione professionale in Liguria è confermata anche dal coinvolgimento in **partnership con altri prestigiosi enti**.

Prosegue il confronto con **ANPAL Servizi Liguria sui temi del sistema duale e dell'apprendistato di primo livello**. Confermata infine la partecipazione al comitato di indirizzo della laurea triennale in Scienze dell'Educazione e della Formazione e della laurea magistrale in Pedagogia, Progettazione e Ricerca educativa del **DISFOR – Dipartimento di Scienze della Formazione dell'Università di Genova**.



Relazioni istituzionali

Nella sua natura di ente di formazione accreditato da Regione Liguria, **Fondazione CIF** è pienamente inserita in un **sistema di relazioni istituzionali** legato alla formazione, all'inserimento lavorativo e all'inclusione delle fasce deboli.

Oltre all'Assessorato alla Formazione di Regione Liguria e ad ALFA Liguria, **Fondazione CIF** ha rapporti continui e costanti con il Comune di Genova e il Comune di Chiavari, la ASL 3 di Genova e la ASL 4 di Chiavari, con i relativi servizi sociali territoriali, con l'Ufficio Scolastico Regionale e Provinciale e le scuole, con l'Università di Genova.

Il lavoro integrato con la rete territoriale amplifica l'efficacia e l'impatto dell'operato di **Fondazione CIF**.





3. OBIETTIVI PER IL FUTURO

Il **miglioramento continuo** dei servizi, dell'organizzazione interna, delle strutture e degli strumenti di comunicazione resta al centro dell'impegno costante di Fondazione CIF, che continua a **guardare al futuro** con **spirito di innovazione e senso di responsabilità verso il territorio**.

Inserirsi in modo competente nel contesto socioeconomico del territorio ligure e rispondere in maniera sempre più efficace ai bisogni formativi da esso espressi si confermano infatti gli obiettivi a cui tendono, in ultima analisi, tutte le azioni previste.

3.1 Riorganizzazione interna

Prosegue il processo di **riorganizzazione interna** che **Fondazione CIF** ha avviato nel corso del 2023, mettendo al centro la valorizzazione delle persone e del capitale umano.

Consolidare il rinnovamento dell'equipe formativa dei corsi di Istruzione e Formazione Professionale è uno degli obiettivi principali del 2024, per focalizzarsi ancora di più sui fabbisogni educativi degli allievi e rafforzare ulteriormente il coordinamento trasversale alle attività. Parallelamente all'implementazione delle attività legate ai **Servizi al lavoro**, **Fondazione CIF** intende inoltre **consolidare l'equipe stabile di riferimento**, rendendola strutturale e istituzionalizzata.

3.2 Rinnovamento strutturale

Fondazione CIF continua inoltre l'opera di rinnovamento e riorganizzazione più funzionale della sede di Genova Borzoli, in ottica di **razionalizzazione degli spazi formativi e degli uffici** ad uso del personale. In particolare, si prevede l'**ampliamento della sede** con nuovi spazi formativi, aule e un nuovo ufficio.

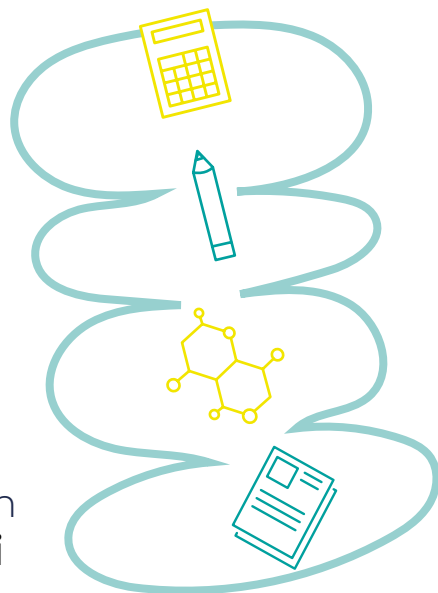

3.3 Potenziamento dell'offerta formativa

Proseguendo nel percorso avviato nel 2023 per potenziare il **servizio di individuazione, validazione e certificazione delle competenze (IVC)**, obiettivo di **Fondazione CIF** nel 2024 è la sempre maggior **integrazione di questo approccio, in particolare, all'interno dei percorsi dedicati alle fasce deboli**. Valorizzando le esperienze pregresse e le inclinazioni degli allievi sarà così possibile attivare percorsi personalizzati, con l'obiettivo di favorire una sempre maggiore specializzazione mediante l'acquisizione di competenze certificabili. Sempre nell'ambito dei percorsi dedicati alle fasce deboli, con particolare riferimento alle attività in integrazione con la scuola secondaria di secondo grado, si prevede inoltre l'attivazione di un servizio di **tutoraggio mirato all'accompagnamento degli allievi verso l'esame di maturità**.

Nel corso del 2024, sarà inoltre finalizzato l'accordo di **collaborazione con un'importante azienda ligure, leader nell'ambito della movimentazione dei carichi**, con l'obiettivo di ampliare l'offerta formativa per il settore della logistica portuale, con particolare riferimento al ponente ligure.

Continua infine l'impegno costante per creare sempre **nuove collaborazioni con realtà produttive del territorio di Genova e Chiavari**, al fine di attivare laboratori professionalizzanti e opportunità di stage e tirocini per gli allievi.

3.4 Comunicazione

Per far conoscere sempre di più e sempre meglio la propria realtà e le proprie attività, **Fondazione CIF** prosegue nel processo di **rinnovamento e implementazione degli strumenti e delle modalità di comunicazione** e presentazione verso l'esterno.

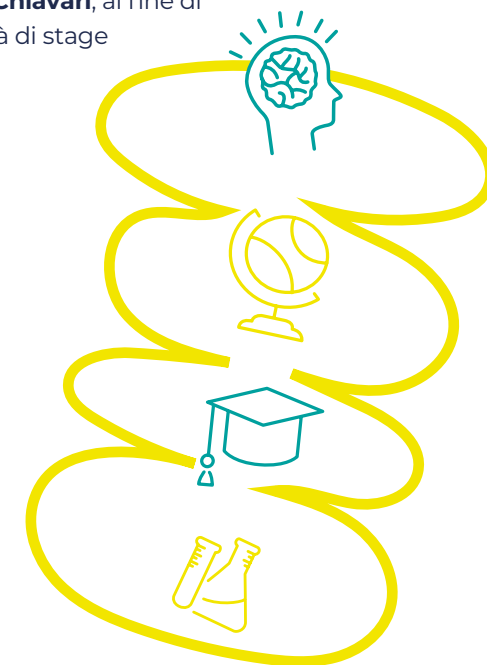



4. SINTESI DATI ECONOMICI

4.1 Previsione economico finanziaria prospettica

La **Fondazione CIF Formazione** continuerà a concentrarsi sulla sua vocazione alla formazione, basandosi sui solidi valori morali e cristiani. Si conferma, quindi, l'impegno per offrire servizi di alta qualità, potenziando la rete e la collaborazione attiva per affiancare efficacemente giovani, adulti e persone in situazioni di disagio e fragilità.

Dal punto di vista economico finanziario, i dati previsionali relativi al corrente anno (2024) sono positivi. Si prospetta un incremento del volume delle attività finanziate ed altresì un miglioramento delle attività a libero mercato (seppure, queste ultime, sono effettuate in via accessoria e del tutto marginale rispetto all'attività istituzionale che è svolta in via principale ed assolutamente prevalente).

Il dato reddituale prospettato comporta inoltre il mantenimento degli equilibri patrimoniali e finanziari, anche in ragione della sostanziale assenza, in relazione all'attività finanziata, di significativi rischi di non esigibilità dei crediti ovvero di perdurante tardività nei rimborsi dei costi sostenuti e rendicontati da parte dell'Ente pubblico.

Elementi, questi, che complessivamente considerati, confermano ulteriormente la corretta applicazione da parte degli Amministratori del principio della continuità aziendale (going concern).

Rendiconto gestionale

ONERI

Annualità	2022	2023
Acquisti mat. consumo	83.614 €	98.462 €
Servizi	1.336.863 €	1.613.722 €
Godimento beni di terzi	165.926 €	195.290 €
Personale	920.670 €	905.112 €
Ammortamenti	56.399 €	32.288 €
Accantonamenti rischi/oneri	30.000 €	123.224 €
Oneri diversi di gestione	54.611 €	40.580 €
Irap/ires	28.487,00 €	28.496,00 €
Totali	2.676.570 €	3.037.174 €
Avanzo	33.266 €	65.752 €
(Disavanzo)		

PROVENTI

Annualità	2022	2023
Attività di interesse generale	2.682.201 €	3.054.000 €
Attività diverse	25.662 €	46.949 €
Attività finanziarie e patrimoniali	1.973 €	1.977 €
Totali	2.709.836 €	3.102.926 €

CONTATTI

Fondazione CIF Formazione

SEDE DI GENOVA

Via Borzoli 61/a, 16153 Genova

Presidente

Giacomo Costa Ardisson

Direttore

Matteo Multari

Didattica

Tel. 010 252192

E-mail didattica@fondazionecif.it

Amministrazione

Tel. 010 252192

E-mail amministrazione@fondazionecif.it

SEDE DI CHIAVARI

Via Rivarola 17, 16043 Chiavari

Tel. 0185 303496

E-mail chiavari@fondazionecif.it

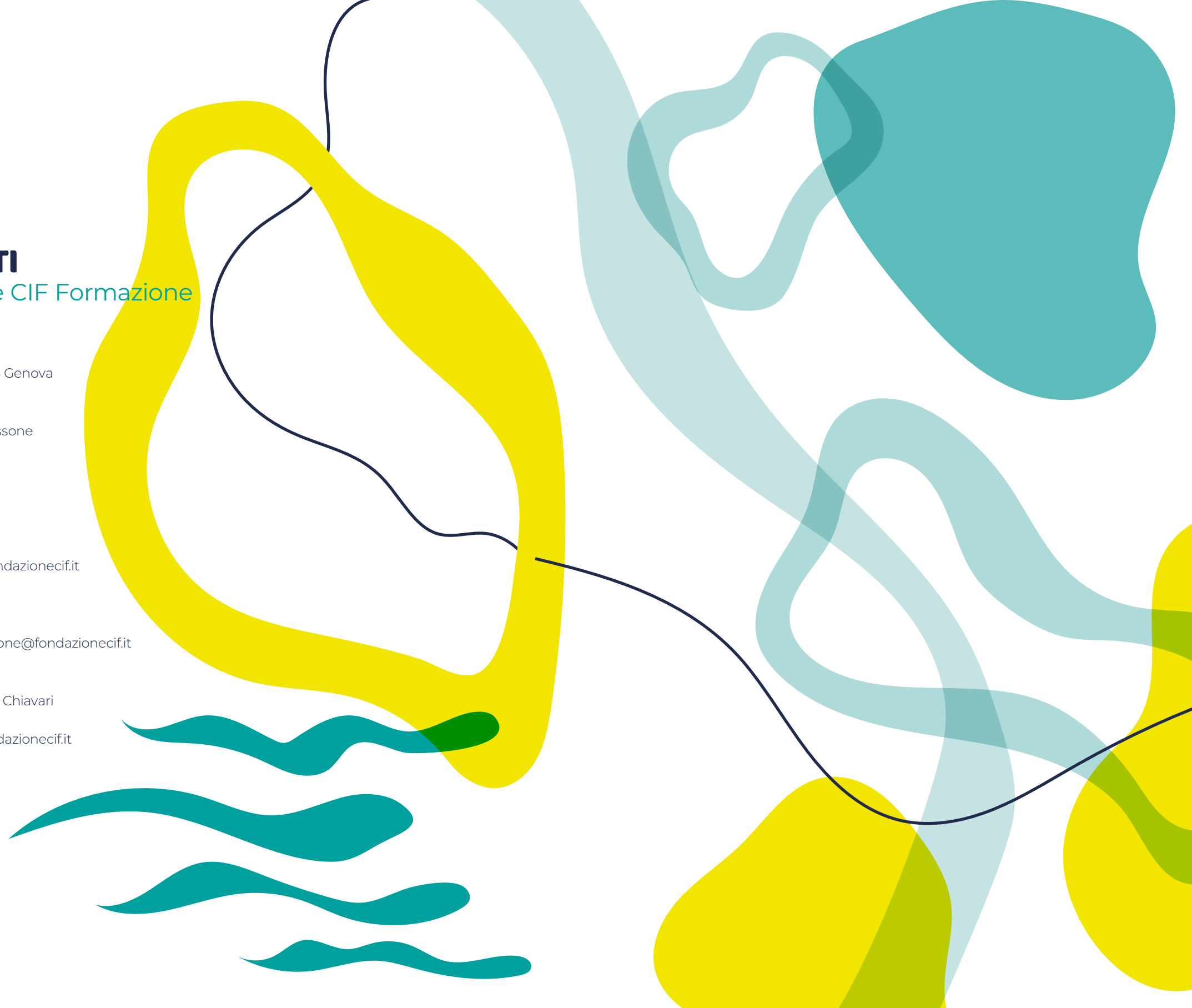





Fondazione CIF Formazione



www.fondazionecif.it